

CofaPay

OPTIMALIZUJ SWÓJ BIZNES KORZYSTAJĄC Z NARZĘDZIA ANALIZY ZACHOWAŃ PŁATNICZYCH

To system pozwalający monitorować Twoje wierzytelności. Gwarantujemy Ci dostęp do wiarygodnych danych o aktualnej sytuacji Twoich kontrahentów, Twojej branży i nie tylko.

Zbieramy informacje dostarczone przez Ciebie i innych użytkowników, łączymy je z informacjami pozyskanymi przez naszą wywiadownie gospodarczą takimi jak: @Rating score, informacje o zdarzeniach windykacyjnych czy niewypłacalności, NACE- kod branżowy, rok założenia firmy, dane rejestrowe. Zebrane informacje prezentujemy w czytelnej formie

Za jednym kliknięciem otrzymujesz szczegółową analizę zachowań płatniczych Twoich klientów na tle całego rynku.

CofaPay umożliwia:

- Wymianę informacji na temat Klientów
- Analizę i monitorowanie własnego portfela klientów
- Wyszukiwanie firm na rynku Polskim poprzez 15 kryteriów selekcji
- Zamawianie raportów handlowych i zlecanie usług windykacyjnych
- Analizę historycznych danych o należnościach

Analizy CofaPay

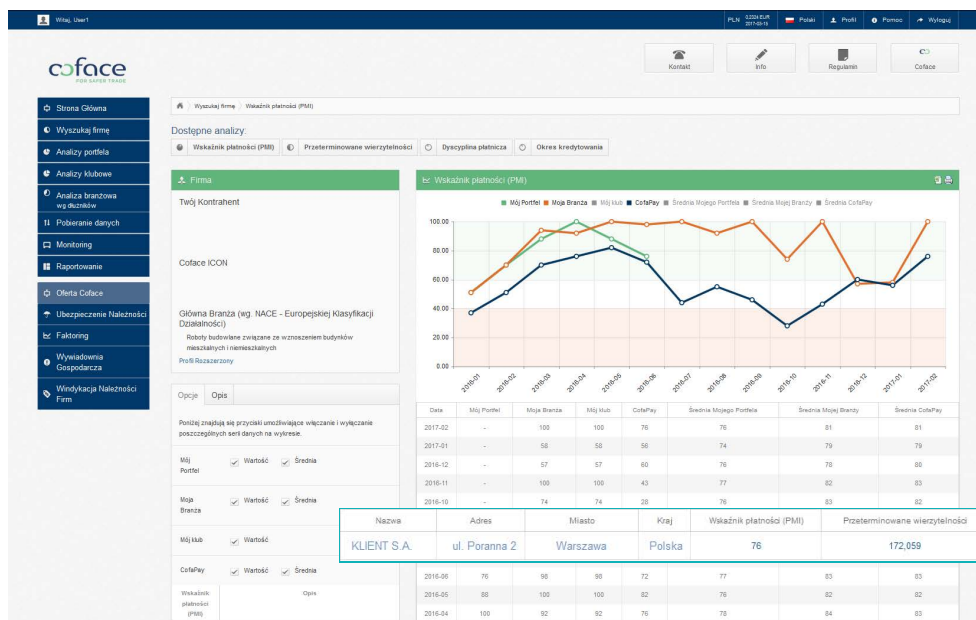

Analizy odnoszące się do pojedynczego kontrahenta:

- Wskaźnik płatności PMI (Wskaźnik Moralności Płatniczej)
- Przeterminowane wierzytelności
- Dyscyplina płatnicza - tempo spłaty zobowiązań
- Okresu Kredytowania - średnie terminy płatności

Analizy odnoszące się do Mojego Portfela/ Mojego Klubu:

- Wskaźnik płatności PMI (Wskaźnik Moralności Płatniczej)
- Przeteterminowane wierzytelności
- Ryzyko Branży
- Potencjalne straty
- Rok Założenia
- Mapa Geograficzna
- Mapa Ryzyka

Mapa Ryzyka

Ta unikalna analiza przedstawia wartości Twoich wierzytelności versus wskaźnik @Rating. Dzięki temu możesz zobaczyć gdzie występują Twoje największe ryzyka- a więc najniższy rating i największa kwota wierzytelności. Innymi słowy to segmentacja Twojego portfela pod względem ryzyka.

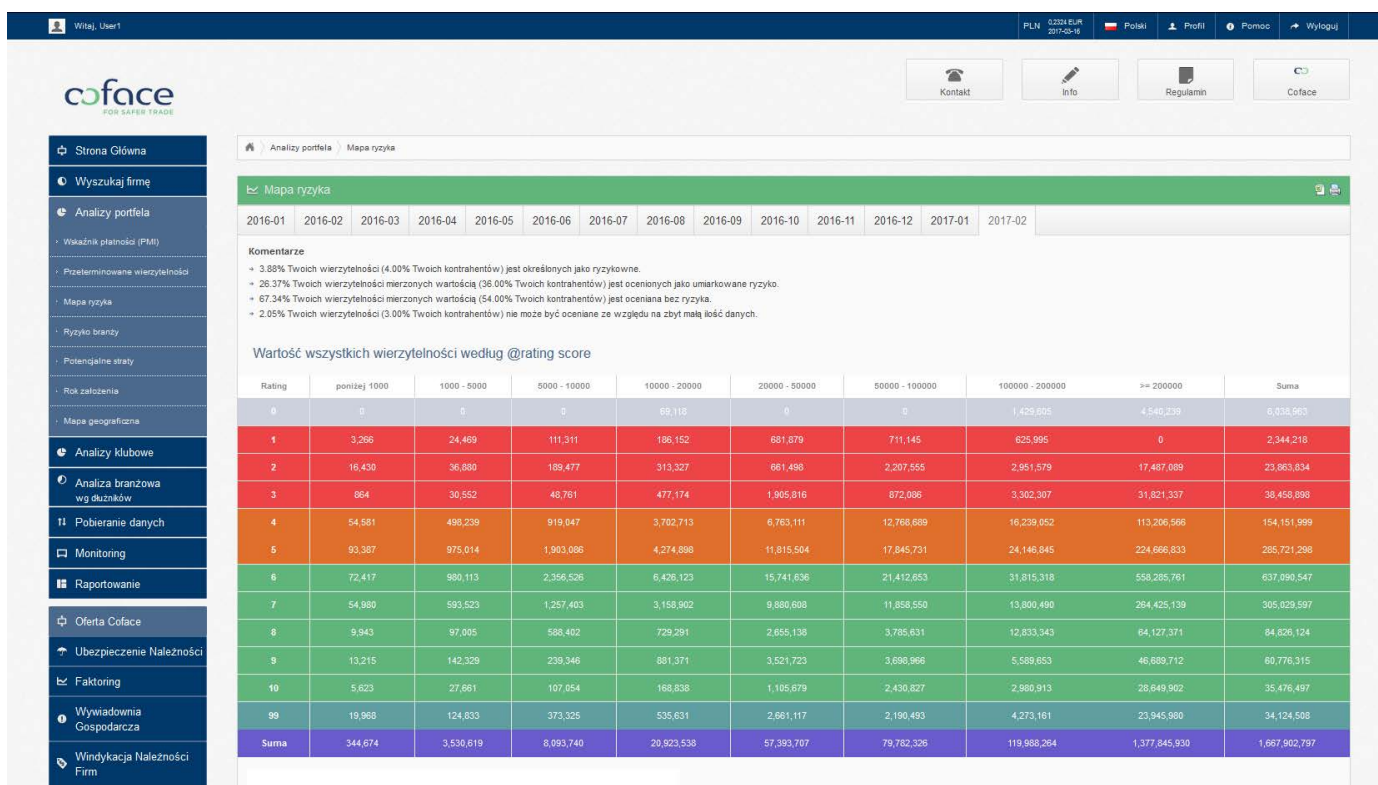

Dodatkowe Rozwiązania

personalizowana możliwość ustawiania monitoringu dla całego Twojego portfela Klientów wg następujących wskaźników: przeteterminowana kwota należności, wskaźnik PMI, @rating score, zdarzenia windykacyjne czy niewypłacalności.

Dodatkowo otrzymujecie na Wasz adres e-mail powiadomienie o zmianach dotyczących Państwa kontrahentów wg ustawionych przez Was kryteriów.

- Nielimitowana liczba sprawdzeń
- Jednolite zasady i obowiązki dla Wszystkich Uczestników Programu
- Najwyższe standardy zabezpieczeń danych (COFACE DATA CENTER)